

UNE ÉQUIPE PÉDAGOGIQUE

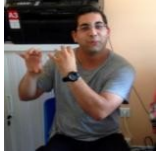

Benoît Cazaubon Saint-Marty
Éveil musical
Initiation musicale



Corinne Aurisset
Piano



Frédéric Mialocq
Batterie

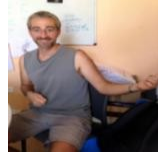

Vincent Calogeroiannis
Guitare

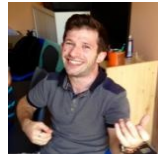

Anthony Lille
Guitare
Musiques actuelles amplifiées
Ensemble Jazz Blues



Christelle Lorente
Atelier chant



École de musique CROCHES PATTES

Plus de 20 ans d'enseignement musical

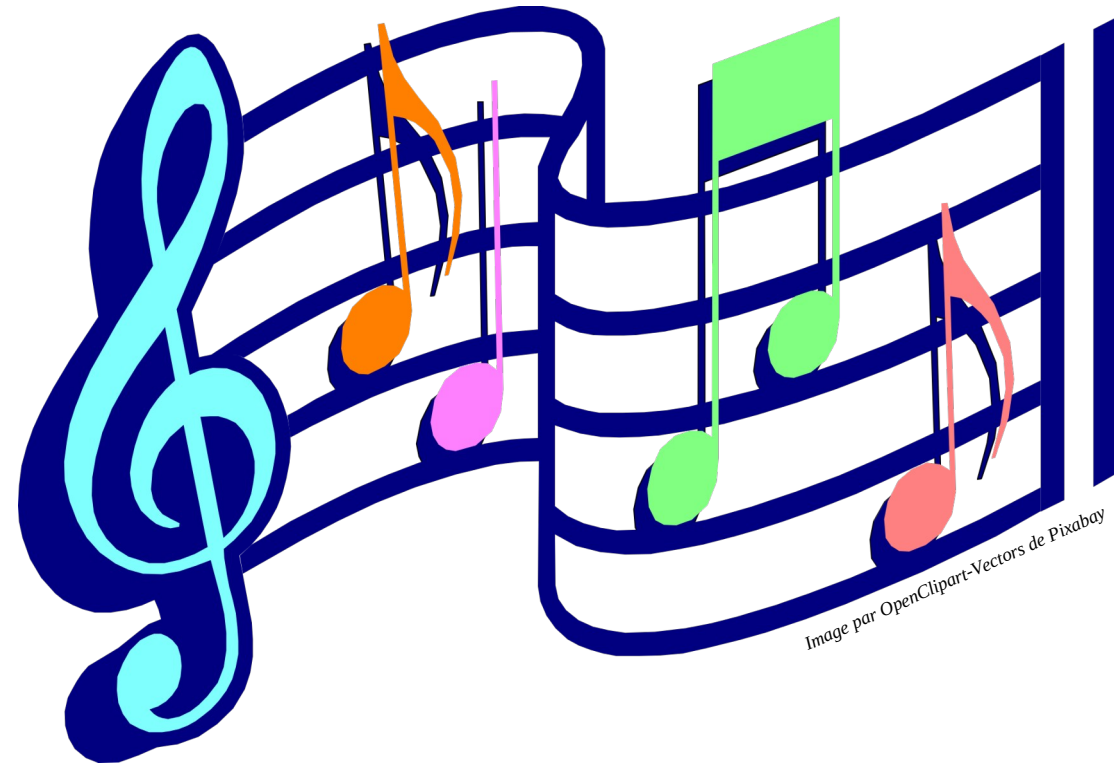

Image par OpenClipart-Vectors de Pixabay

UNE ÉQUIPE DE BÉNÉVOLES

Bureau

Tristan EYERMANN - Président
Guillaume DAILLY - Secrétaire
Martine MONDEILH - Trésorière

Bernadette JEANVOINE - Vice-présidente
Charlotte LAMUDE - Secrétaire adjointe
Lionel BOILLOT - Trésorier adjoint

Conseil d'administration

Gérard TORNE-CELER

UNE COORDINATRICE



Marie Claire Delay
06 87 07 17 36
croches.pattes@laposte.net
www.croches-pattes.fr
f croches pattes

Scannez ce QR Code pour
accéder au site web :



POEY DE LESCAR

INSCRIPTIONS

RENTRÉE 2022-2023

Mercredi 7 et Jeudi 8 septembre 2022

de 18h à 20h

41 rue Principale
Poey de Lescar



TARIFS AVEC ENGAGEMENT ANNUEL

+ Adhésion obligatoire : 20 €

		Par semaine	Tarif Agglo	Tarif Hors Agglo
COURS INDIVIDUELS	+ 8 ans	30 mn	370 €	420 €
GUITARE : classique, folk, électrique, basse				
PIANO				
BATTERIE				
PRATIQUES COLLECTIVES				
ÉVEIL MUSICAL	5/7 ans	45 mn	95 €	110 €
INITIATION MUSICALE ACTIVE en complément des cours	7/11 ans	1h	inclus	inclus
ATELIER CHANT	Adultes	N/D	185 €	185 €
MUSIQUES ACTUELLES AMPLIFIÉES Atelier Junior ou Atelier Adultes	Instrument ou voix après 2 ans de pratique individuelle	1h30	185 €	220 €
ENSEMBLE JAZZ BLUES	Instrument ou voix après 2 ans de pratique individuelle	N/D	185 €	220 €
<i>N/D : La durée hebdomadaire sera déterminée en fonction du nombre d'inscrits dans l'atelier</i>				
FORFAIT				
COURS INDIVIDUEL + ENSEMBLE			460 €	535 €
Cours individuel (Guitare ou Piano ou Batterie) + Ensemble (Musiques actuelles amplifiées Junior ou Adultes ou Blues Jazz)				

Facilités de paiement trimestriel ou mensuel

Réductions famille à partir :

- de la 2^e inscription : 5 %

- de la 3^e inscription : 10 %

Localisation des cours suivant activités : Poey de Lescar et Siros